

- ▲ Espera elétrica 220 V com aterramento, instalada em tomada alta, padrão vigente, alimentada por disjuntor 20 A
- Ponto de dreno em PVC Ø 25 mm
- ▨ Sistema quente e frio com rotação variável

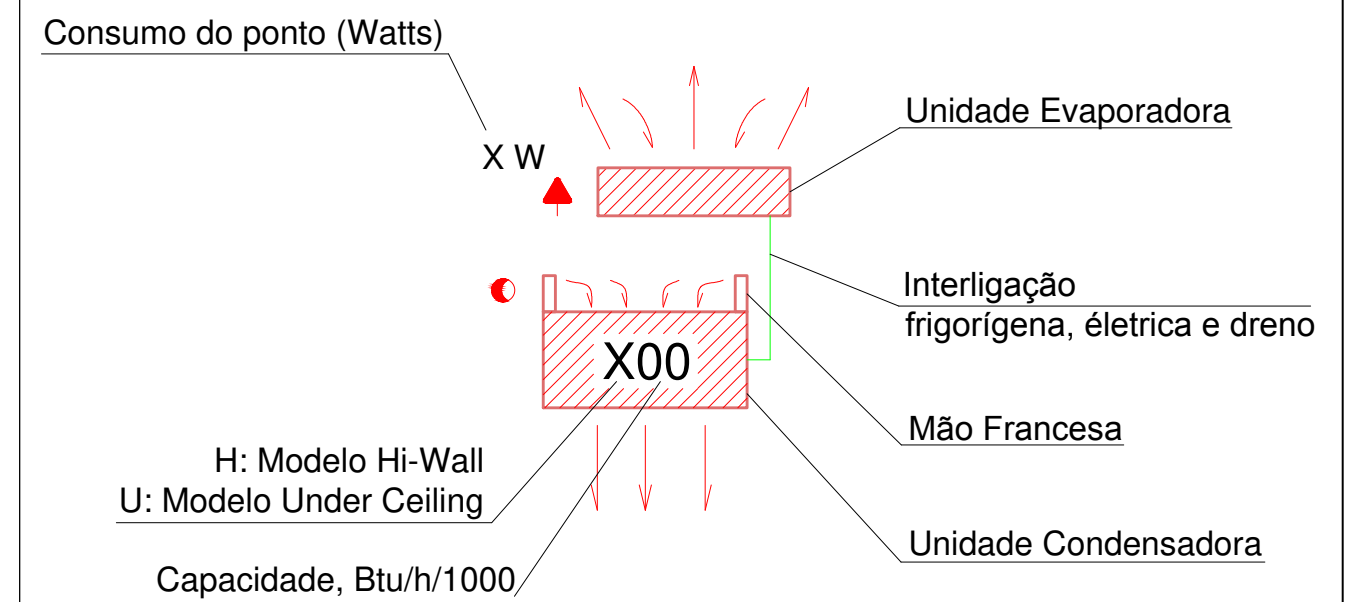

Andar	Local	Potência (BTU/h)	Modelo	Tipo	Consumo (W)
2º	Sala de espera/Circulação	18.000	Hi-wall	q/f	1650
2º	Sala 01	18.000	Hi-wall	q/f	1650
2º	Sala 02	18.000	Hi-wall	q/f	1650
2º	Sala 03	9.000	Hi-wall	q/f	830
2º	Sala 04	9.000	Hi-wall	q/f	830



MINISTÉRIO PÚBLICO

PROCURADORIA-GERAL DE JUSTIÇA

DIVISÃO DE ARQUITETURA E ENGENHARIA

OBRA		PROMOTORIA DE SANTIAGO	ÁREA TOTAL	----
CONTEÚDO		AR CONDICIONADO - Planta Baixa	ESCALA	1/75
ENDEREÇO		RUA BENJAMIM CONSTANT, 165 - SALA 201	DATA	29/08/2018
PROCURADOR-GERAL DE JUSTIÇA	DIRETOR-GERAL		ÚLTIMA ATUALIZAÇÃO	
DR. FABIANO DALLAZEN			DESENHO	
				João F.
COORD. DIVISÃO DE ARQUITETURA E ENGENHARIA MP/RS RESPONSÁVEL TÉCNICO PROJETO		PROJETO	PRANCHA	
ARQ. HUGO GINO PASQUINI CREA/RS 37729		ENG. JOÃO PEDRO FONTOURA CREA/RS 216.352		1/1

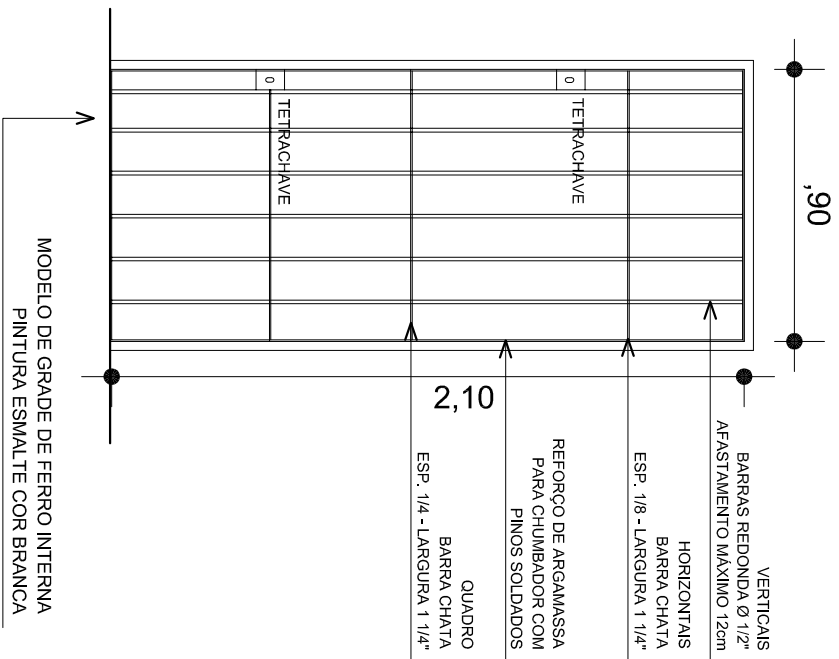

GRADE NA PORTA DE ACESSO

ANTES DA EXECUÇÃO, CONFERIR DIMENSÕES NO LOCAL

ESCALA 1/25



MINISTÉRIO PÚBLICO
PROCURADORIA-GERAL DE JUSTIÇA
DIVISÃO DE ARQUITETURA E ENGENHARIA

OBRA	PJ DE SANTIAGO - LOCAÇÃO 2018		Escala	Obra
DETALHE	GRADE DE FERRO		1/25	
LOCAL	Rua Benjamin Constant 165 - sala 201		Data	Resp. Técnico
			AGO/2018	ARQ. HUGO PASQUINI

PRANCHA

D1



PLACA DE IDENTIFICAÇÃO DA PJ - ESPAÇO LOCADO
 ESPECIFICAÇÕES:

- PLACA EM LATÃO FUNDIDO, 50x35cm (LxA)
- LETRAS E BRASÃO DOURADOS
- FUNDO PRETO
- BORDA DOURADA COM 1cm DE ESPESSURA
- FONTE: ARIAL BOLD
- PRIMEIRA LINHA: MINISTÉRIO PÚBLICO
- SEGUNDA LINHA: PROMOTORIAS DE JUSTIÇA
- ALTURA DA LETRA: 2cm
- ESPAÇO ENTRE LINHAS: 2cm
- ALTURA DO BRASÃO: 15cm
- FIXAÇÃO ATRAVÉS DE 04 PARAFUSOS COM BOTÃO PRETO DE ACABAMENTO
- BORDA, BRASÃO E LETRAS EM ALTO RELEVO
- FUNDO PRETO EM BAIXO RELEVO

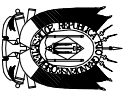

MINISTÉRIO PÚBLICO
 PROCURADORIA-GERAL DE JUSTIÇA
 DIVISÃO DE ARQUITETURA E ENGENHARIA

OBRAS	PJ DE SANTIAGO - LOCAÇÃO 2018		Escala	Obras
DETALHE	PLACA DE IDENTIFICAÇÃO DA PJ		1/5	
LOCAL	Rua Benjamin Constant 165 - sala 201		Data	Resp. Técnico
			AGO/2018	ARQ. HUGO PASQUINI

PRANCHA

D2

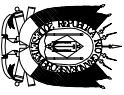

MINISTÉRIO PÚBLICO
PROCURADORIA-GERAL DE JUSTIÇA
DIVISÃO DE ARQUITETURA E ENGENHARIA

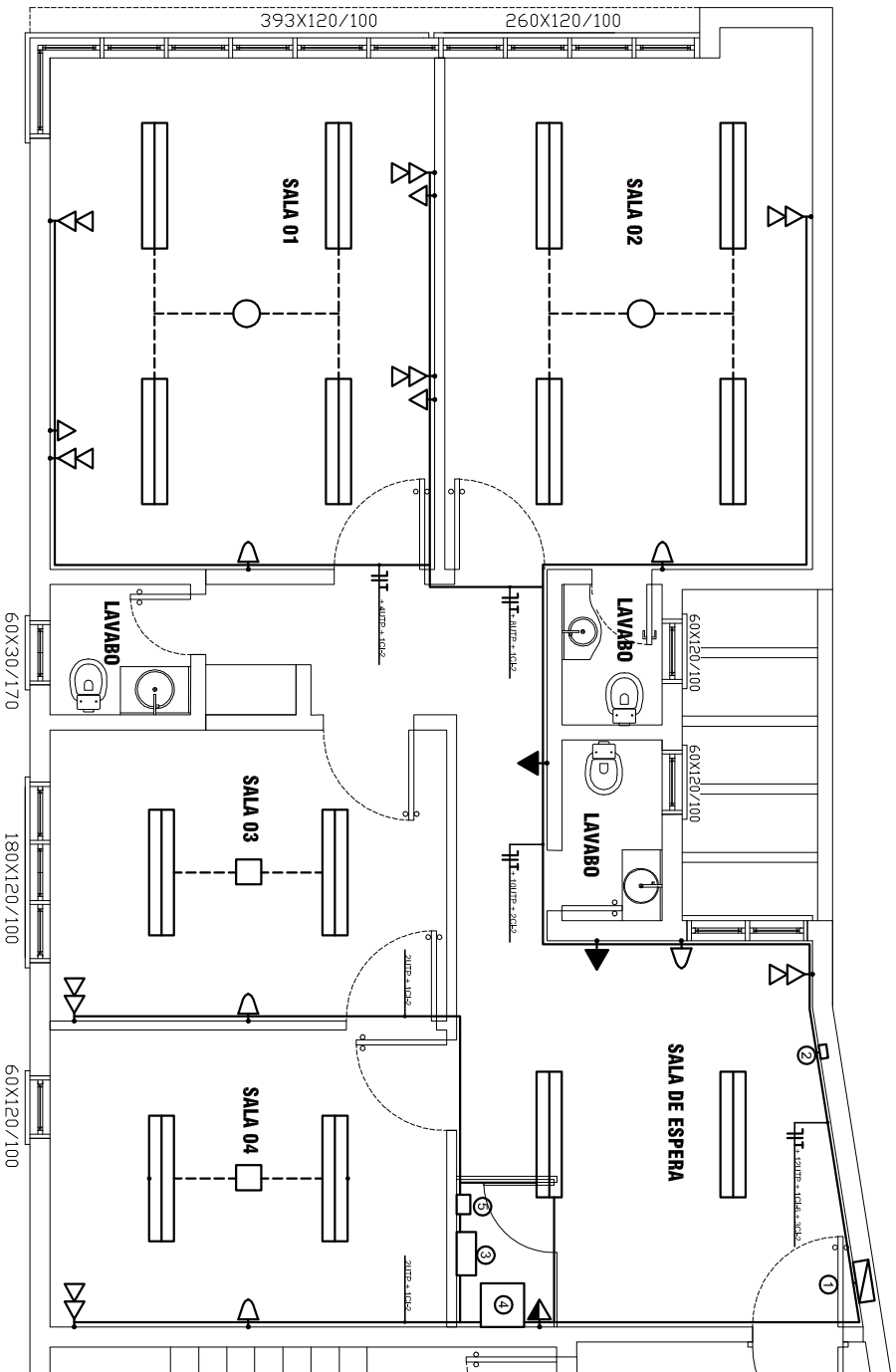
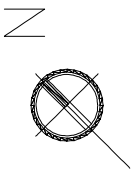

LEGENDA:

- CANALETA DE PVC, SEÇÃO 50x20mm, COM 3 VIAS
- CANALETA DE PVC, SEÇÃO 10x10mm
- LUMINÁRIA DE EMBUTIR/SOBREPOR COM REFLETOR E ALUMINIO PARABÓLICOS DE ALUMÍNIO ANODIZADO DE ALTO BRILHO PARA DUAS LÂMPADAS LED TUBULARES 1,2m DE 18W
- PLAFON EXISTENTE
- PLACA CEGA REDONDA DE PVC 100mm
- TOMADA 2P+T, 10A, APARENTE COM CAIXA PVC 75x75mm - h=0,30m
- TOMADA 2P+T, 10A, APARENTE COM CAIXA PVC 75x75mm - h=1,30m
- TOMADA 2P+T, 10A, APARENTE COM CAIXA PVC 75x75mm - h=2,20m
- CONECTORES RJ-45 CAT 5E DUPLA APARENTE COM CAIXA PVC 75x75mm - h=0,30m
- SENSOR INFRAVERMELHO PASSIVO PARA ALARME - h=2,20m

NOTAS:

- ① - CENTRO DE DISTRIBUIÇÃO EXISTENTE
- ② - CAIXA DE SAÍDA - TUBULAÇÃO TELEFÔNICA
- ③ - CAIXA TELEFÔNICA Nº3 DE SUBREPOR - h=1,30m
- ④ - RACK 12 US FECHADO PARA CABEAMENTO ESTRUTURADO - h=1,30m
- ⑤ - CENTRAL DE ALARME - h=1,30m

OBRA
 DETALHE

PJ DE SANTIAGO - LOCAÇÃO 2018
ADEQUAÇÃO ELÉTRICA

LOCAL

Rua Benjamin Constant 165 - sala 201

Escala

1/75

Obra

Data

Out/2018

Resp. Técnico

Eng. Marcos Paggi

PRANCHA

E1



MINISTÉRIO PÚBLICO
PROCURADORIA-GERAL DE JUSTIÇA
DIVISÃO DE ARQUITETURA E ENGENHARIA

OBRA **PJ DE SANTIAGO - LOCAÇÃO 2018**
 DETALHE **PLANTA BAIXA**
 LOCAL **Rua Benjamin Constant 165 - sala 201**

Escala **1/75**
 Data **AGO/2018**
 Obra **Resp. Técnico**
ARQ.HUGO PASQUINI

PRANCHA

R1

