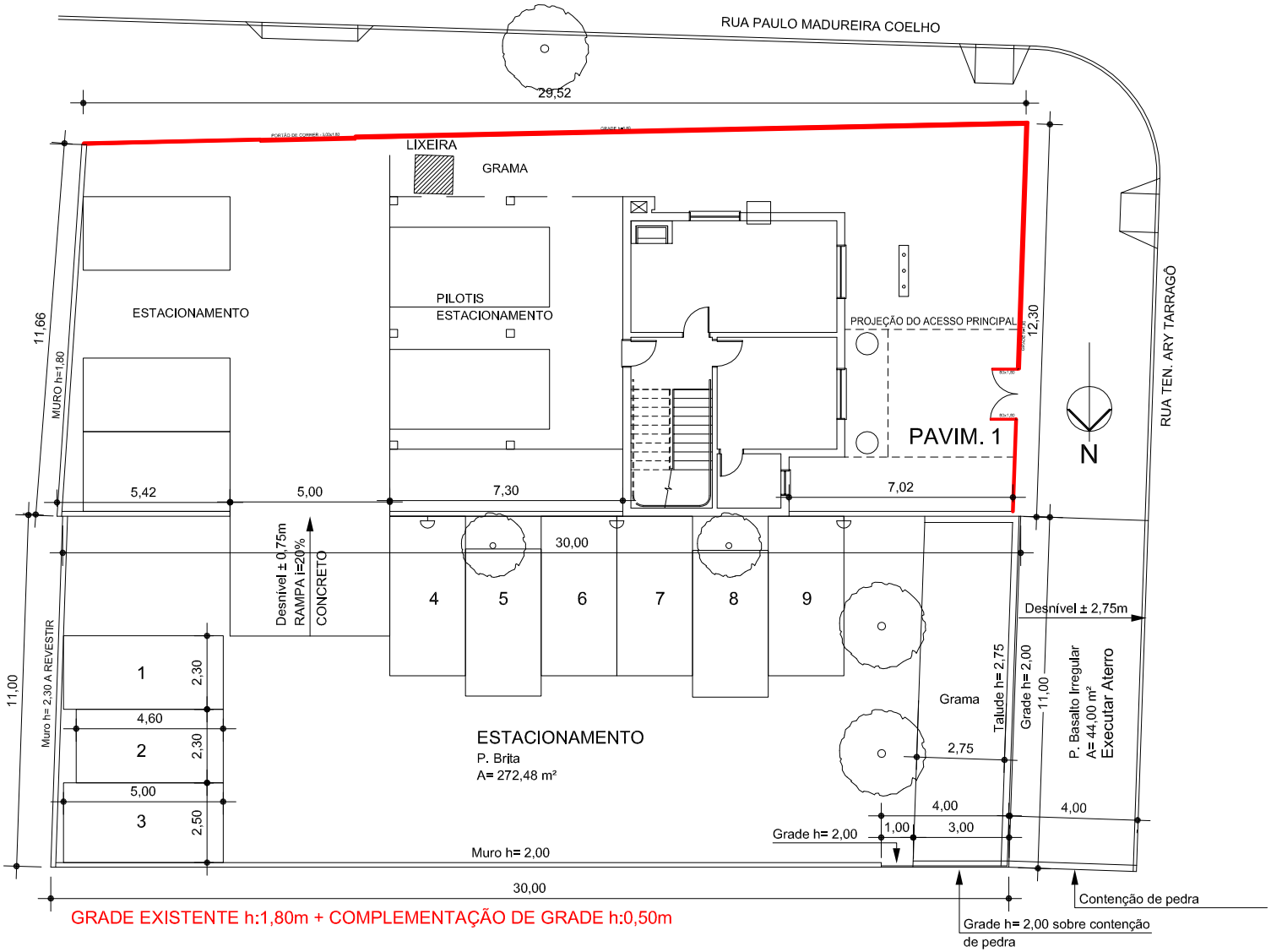

MINISTÉRIO PÚBLICO PROCURADORIA-GERAL DE JUSTIÇA DIVISÃO DE ARQUITETURA E ENGENHARIA	OBRA PROMOTORIAS ALTO PETRÓPOLIS	ÁREA	DESENHO	PRANCHA
	ESPECIFICAÇÃO COMPLEMENTAÇÃO DE GRADIL			D1
	LOCAL RUA TEN. ARY TARRAGÔ,685	ESCALA 1/200	RESP. TÉCNICO	
	OBS.: ANTES DA EXECUÇÃO, CONFERIR DIMENSÕES NA OBRA	DATA MAI/2017	ARQ. HUGO PASQUINI	