

MAIO
20
24

Rio Grande do Sul

Retratos da **maior tragédia**
socioambiental do Brasil



MPRS

Ministério Público
do Rio Grande do Sul

Organização e produção: Gabinete de Comunicação do MPRS

Rio Grande do Sul. Ministério Público.

Maio 2024 Rio Grande do Sul: retratos da maior tragédia sócio-ambiental do Brasil. / Organização: Gabinete de Comunicação do MPRS - GabCom. - Porto Alegre: Procuradoria-Geral de Justiça, 2025.

120 p.

1. Desastre natural. 2. Mudança climática. 3. Ministério Público – atuação. I. Título. II. Gabinete de Comunicação - GabCom.

CDU 349.6:347.963

Ficha catalográfica elaborada pela Biblioteca da Procuradoria-Geral de Justiça

MINISTÉRIO PÚBLICO DO ESTADO DO RIO GRANDE DO SUL
Procuradoria-Geral de Justiça

Av. Aureliano de Figueiredo Pinto, 80, Porto Alegre - RS - 90050-190
Telefone: (51) 3295-1100
E-mail: pgj@mprs.mp.br



RETRATOS PARA A **ETERNIDADE**

Os dias que sucederam a enchente de maio que colocou nosso Estado de joelhos foram intensos e exigiram que nos reinventássemos. Na ocasião, a sede de nossa instituição, e outras tantas do Interior gaúcho, foram alagadas e ficaram fora de operação.

Com todos estes acontecimentos, o Ministério Público do Rio Grande do Sul mostrou o seu valor e desempenhou seu papel com maestria. Boa parte de nossos servidores da Capital foram transferidos para a sede das Promotorias da Santana e iniciaram um dos períodos mais desafiadores de nossa história.

O trabalho era intenso. Os dias se repetiam. Precisávamos ajudar de alguma maneira uma sociedade mitigada pelo clima e que necessitava de auxílio. Fomos parceiros do Estado, no sentido mais amplo da palavra, e atuamos nas mais diferentes frentes.

Participamos de resgates, atuamos no combate à desinformação, coibimos o abuso de preço e a venda de produtos inutilizados pelas cheias dos rios, organizamos os abrigos para as milhares de pessoas que ficaram

sem teto, cuidamos do bem-estar de animais que se perderam no caos, observamos com atenção a atuação do Poder Público frente ao caso, e agimos quando necessário, e, sobretudo, fomos humanos e solidários com a nossa gente.

E sorte nossa que todo este esmero e esforço foram retratados e podem ser conferidos aqui nesta obra. Nestas páginas, será possível entender como o Rio Grande do Sul lidou com a maior crise socioambiental de sua história. Tentamos, neste compilado de fotos, contar um pouco deste período que deixou sofrimento ao nosso povo. Mas, especialmente, aprendizado.

Certamente, aprendemos e saímos melhores depois do ocorrido.



27 DE ABRIL, SÁBADO

- RS registra os primeiros temporais
- Vale do Rio Pardo é a região mais atingida
- 15 municípios registram estragos



Santa Cruz do Sul

LAURO ALVES/SECOM



Santa Cruz do Sul

SECOM/DIVULGAÇÃO



28 DE ABRIL, DOMINGO

Defesa Civil emite o primeiro alerta de situação meteorológica perigosa



Sinimbu

FOTOS GUSTAVO MANSUR/PALÁCIO PIRATINI

29 DE ABRIL, SEGUNDA-FEIRA

- Alerta de fenômenos meteorológicos de intensidade excepcional



Sinimbu



- Com o agravamento da situação, o MPRS, junto de outros Poderes e instituições, participa de reunião interinstitucional para tratar da crise



FOTOS TIAGO COUTINHO/MPRS



Sinimbu

GUSTAVO MANSUR/PALÁCIO PIRATINI

30 DE ABRIL, TERÇA-FEIRA

- Cinco mortes registradas
- 18 desaparecidos
- 77 municípios atingidos

Santa Maria



MARCELO OLIVEIRA/SECOM



Santa Cruz do Sul

SECOM/DIVULGAÇÃO



Sinimbu

LAURO ALVES/DIVULGAÇÃO

- Redes sociais do MPRS se tornam canais para alertar e orientar população sobre os riscos de inundação e deslizamentos.
- Promotoria de Justiça de São Sebastião do Caí é evacuada e passa a atuar junto ao Gabinete de Crise e Defesa Civil local, especialmente no encaminhamento de pedidos de resgates e combate a golpes online e criminalidade decorrente de saques.

1º DE MAIO, QUARTA-FEIRA

- O número de mortos chega a 10
- 114 municípios atingidos. 19 mil pessoas afetadas
- Enchente já é a maior da história no Vale do Taquari

ÓRION FILMES/DIVULGAÇÃO

Lajeado



Estrela

ISMAEL SALVATORI/DIVULGAÇÃO

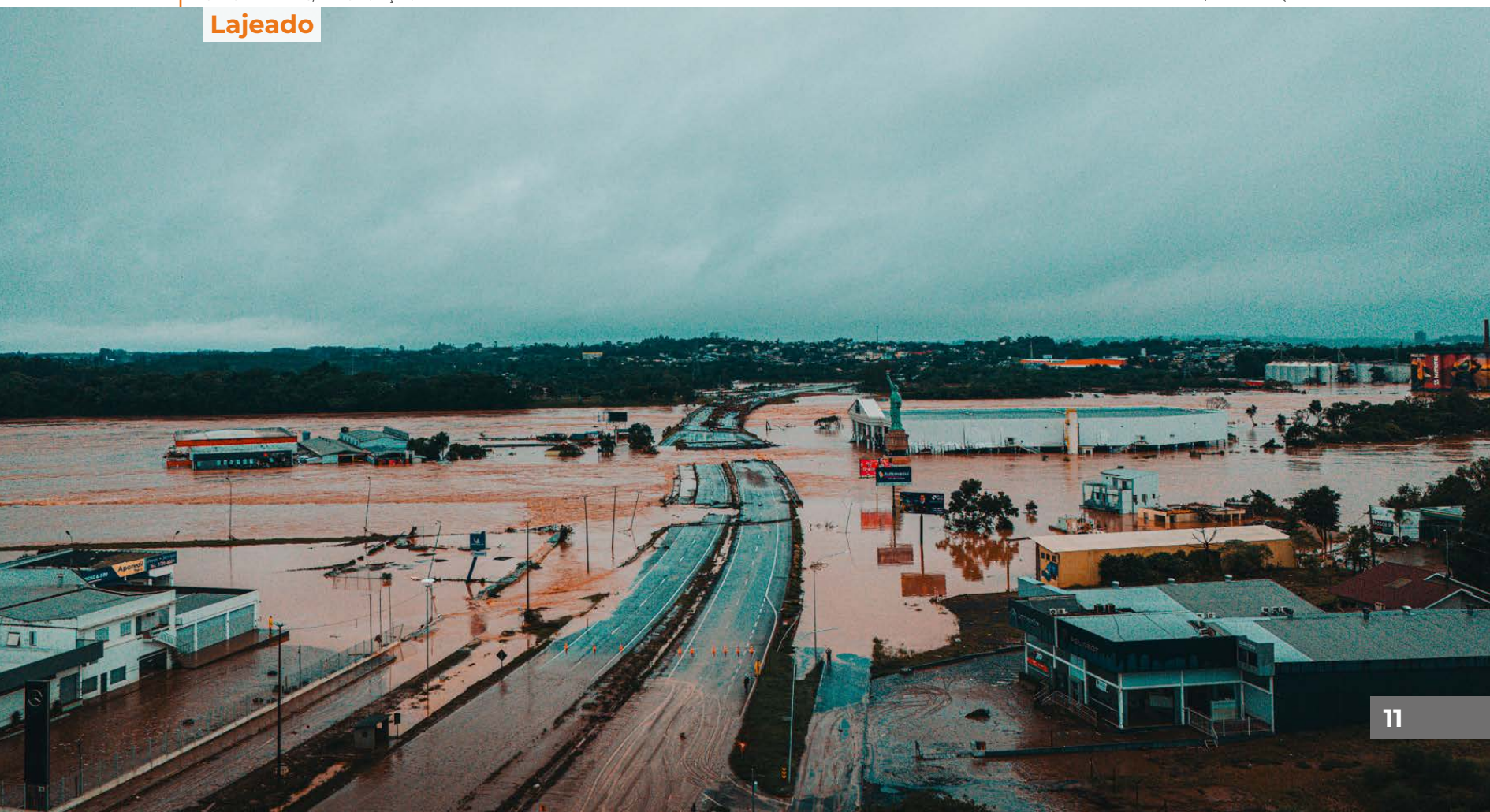



2 DE MAIO, QUINTA-FEIRA

Santa Maria

MAURÍCIO TONETTO/SECOM

- Em 24 horas, são registradas 19 mortes e o total já chega a 29 vítimas
- Mais de 4,5 mil pessoas em abrigos
- Áreas de risco começam a ser evacuadas

- Em reunião do procurador-geral de Justiça com procuradores e promotores de Justiça, é anunciada a criação de 10 grupos regionais para gestão das consequências dos eventos climáticos. Promotorias de todo o Estado passam a integrar os gabinetes de crise locais.



Porto Alegre

TIAGO COUTINHO/MPRS

- Suspenso atendimento presencial, inicialmente, por dois dias, em todas as sedes do MPRS, que passaram a atender em regime de plantão.
- Em Santa Maria, MPRS expede mandado de averiguação para apurar sobrepreço abusivo de combustíveis em postos da cidade e faz levantamento sobre situação das escolas e alunos da região, orientando encaminhamentos possíveis.



Estrela



An aerial photograph showing a large area of flooding. In the center, a large, white, rectangular building with a flat roof is partially submerged in brown, murky water. The building is surrounded by a dense line of green trees that also appear to be partially underwater. To the left of the building, there are several smaller structures and a parking lot, also flooded. In the background, a highway with multiple lanes is visible, with some vehicles on it. The overall scene depicts significant flooding in an urban or industrial area.

Estrela





Estrela

FOTOS ISMAEL SALVATORI/ASSCOM



Estrela

3 DE MAIO, SEXTA-FEIRA

- 265 municípios afetados
- Na Capital, o Lago Guaíba alcança o nível de 4,77 metros e ultrapassa a marca histórica de 1941
- Vale do Sinos já enfrenta a maior enchente desde 1965



Porto Alegre

TIAGO COUTINHO/MPRS



Porto Alegre

LAURO ALVES/SECOM

- Com articulação do MPRS, Conselho Nacional do Ministério Público (CNMP) recomenda que unidades do MP brasileiro destinem recursos para o Rio Grande do Sul.
- Criado o Gabinete de Crise do MPRS para tratar da atuação institucional, e GabClima define fluxos de trabalho regionalizados para fortalecer o atendimento das demandas de cada comunidade.



Porto Alegre

TIAGO COUTINHO/MPRS



TIAGO COUTINHO/MPRS

- Com o avanço das águas sobre a Capital, a sede institucional do MPRS, localizada em um dos bairros atingidos, é evacuada antes de ter seus acessos e andar térreo inundados.
- Junto aos demais poderes e instituições, são definidas ações coletivas de enfrentamento aos impactos causados pelas cheias no Estado.

Eldorado do Sul



FOTOS ASSCOM/DIVULGAÇÃO

Eldorado do Sul



Eldorado do Sul





Estrela

ISMAEL SALVATORI/PREFEITURA DE ESTRELA

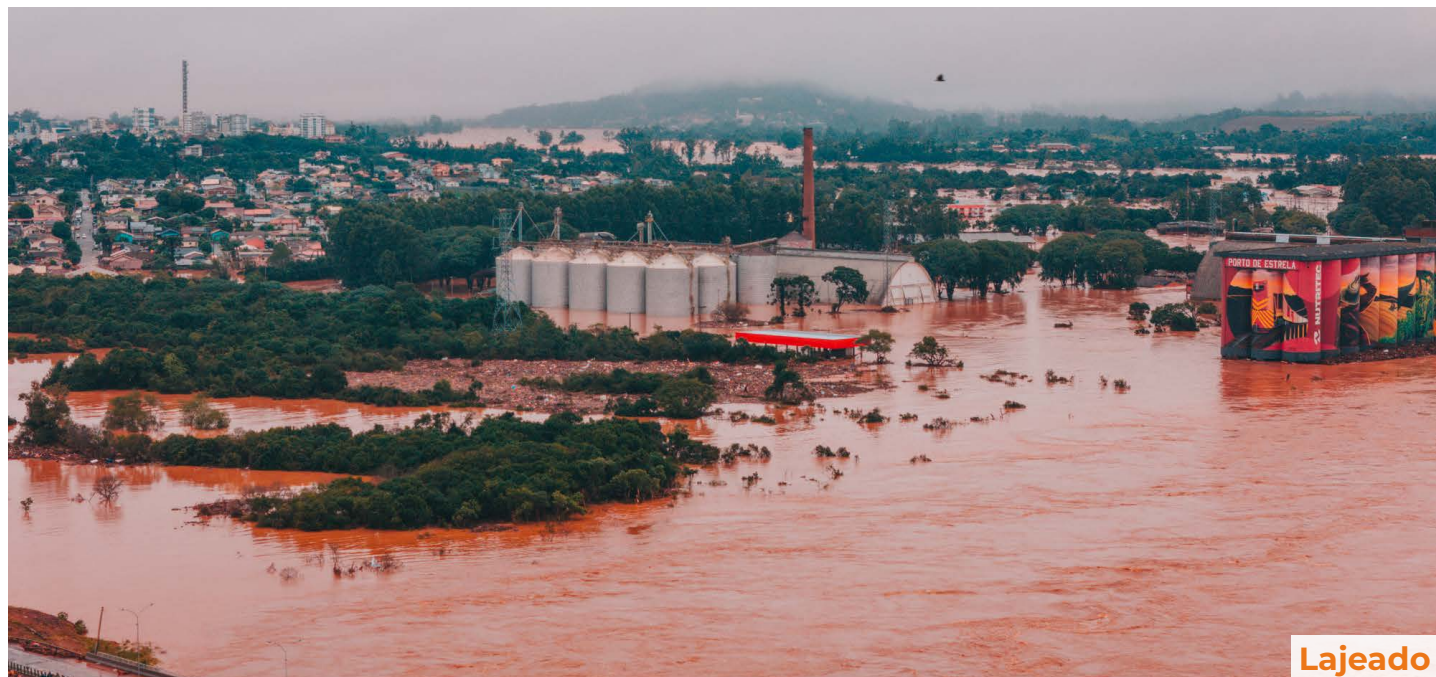

Lajeado

ÓRION FILMES/ASSCOM



Sinimbu



Sinimbu



Sinimbu

FOTOS GUSTAVO MANSUR/PALÁCIO PIRATINI

4 DE MAIO, SÁBADO

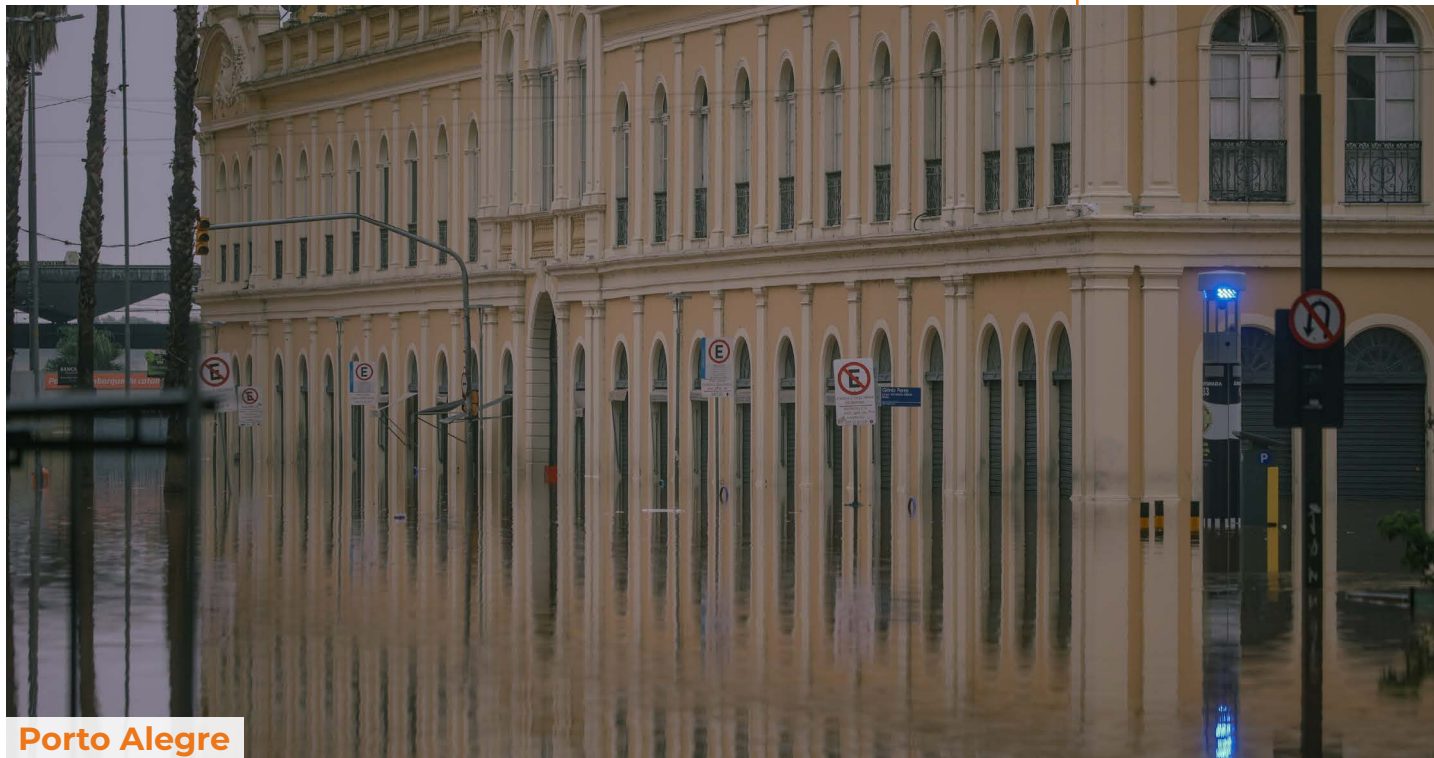

Porto Alegre

FOTOS TIAGO COUTINHO/MPRS

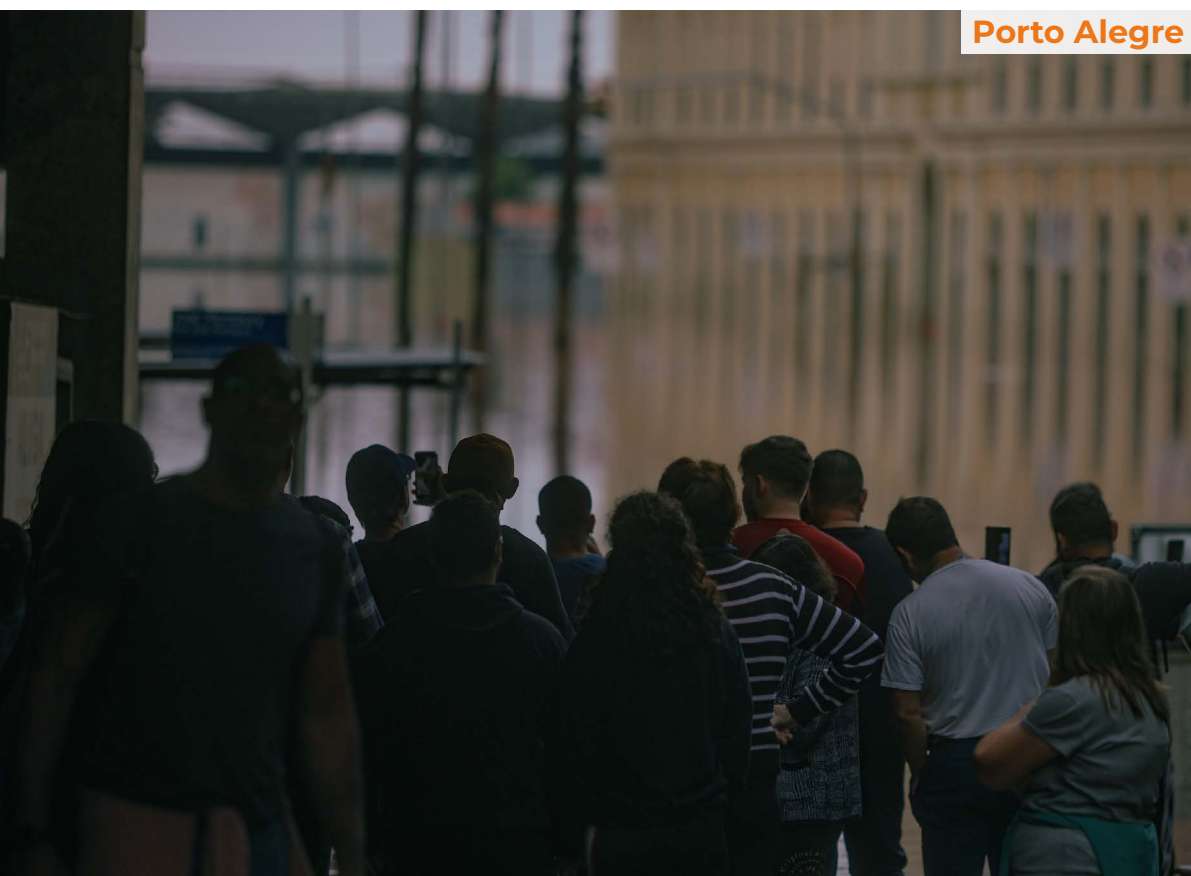

Porto Alegre

- RS registra 55 mortos e 74 desaparecidos
- 1 milhão de casas sem abastecimento de água, 400 mil pontos sem energia elétrica e 200 municípios sem sinal de internet e telefone.

Porto Alegre



● Sistemas operacionais do MPRS são desligados para garantir a integridade dos dados e, com o site fora de operação, instituição amplia utilização do perfil nas redes sociais como canal de notícias, serviços, com as demandas dos abrigos nos municípios, e espaço de diálogo.

● Gabinete de Crise da instituição é criado na Promotoria da Santana, em Porto Alegre, que também se transformou em Central de Doações, iniciativa replicada nas sedes do MPRS em todo o Rio Grande do Sul.



Porto Alegre

FOTOS TIAGO COUTINHO/MPRS



Porto Alegre

- GAECO faz primeiros resgates, entre eles, em uma instituição de longa permanência de idosos com risco de inundação.

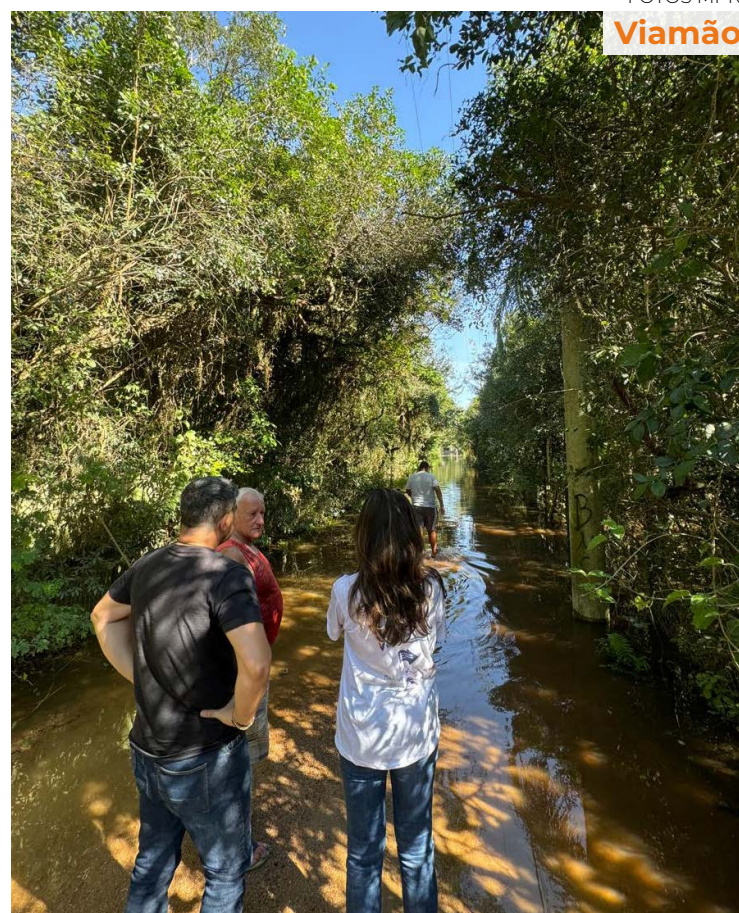

Porto Alegre



TIAGO COUTINHO/MPRS



Porto Alegre

TIAGO COUTINHO/MPRS

- A Justiça atendeu pedido do MPRS em Caxias do Sul para que o Município, juntamente com as forças de segurança envolvidas no enfrentamento ao desastre climático, promovam a evacuação preventiva dos moradores em áreas de alto risco ou das edificações vulneráveis na cidade, caso haja resistência.
- FRBL passa a receber doações por pix para reverter em favor das pessoas atingidas pelas enchentes.
- Com articulação do MPRS, Exército auxilia nas obras da estrada de São Martinho da Serra para evitar isolamento da cidade, diante do abandono de obra por empresa contratada.

5 DE MAIO, DOMINGO

- 78 mortos e 105 pessoas desaparecidas
- 134 mil pessoas em abrigos, casas de familiares ou amigos



ALEX ROCHA/ASSOM



LAURO ALVES/SECOM

Canoas



Porto Alegre





Porto Alegre





- Sedes do MPRS em todo o Estado se transformam em postos de coleta de doações.

- Integrantes da instituição iniciam visitas aos abrigos para verificar situação e necessidades locais.



Porto Alegre

FOTOS TIAGO COUTINHO/MPRS

Porto Alegre





FOTOS TIAGO COUTINHO/MPRS

Canoas

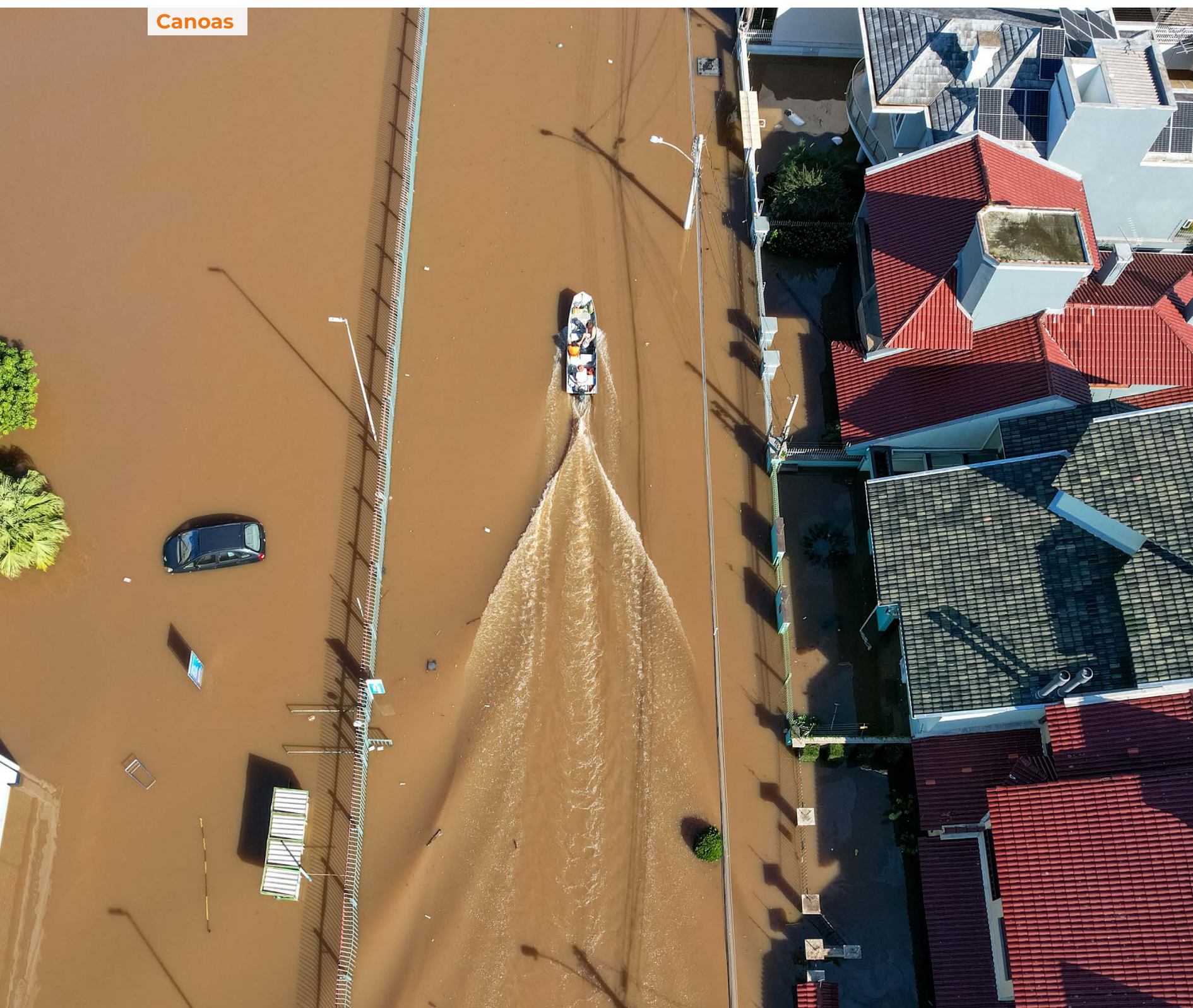

GUSTAVO MANSUR/PALÁCIO PIRATINI

6 DE MAIO, SEGUNDA-FEIRA

- 85 mortos
- 385 municípios afetados
- Lago Guaíba atinge seu nível mais alto, 5,37 metros
- Aeroporto Salgado Filho é fechado por tempo indeterminado
- Definida a política de acompanhamento dos abrigos emergenciais. Uma força-tarefa composta por mais de 100 integrantes esteve em pelo menos 34 abrigos, buscando entender as necessidades destes locais e gerenciá-las junto aos poderes e aos órgãos responsáveis.



ALEX ROCHA/ASSCOM

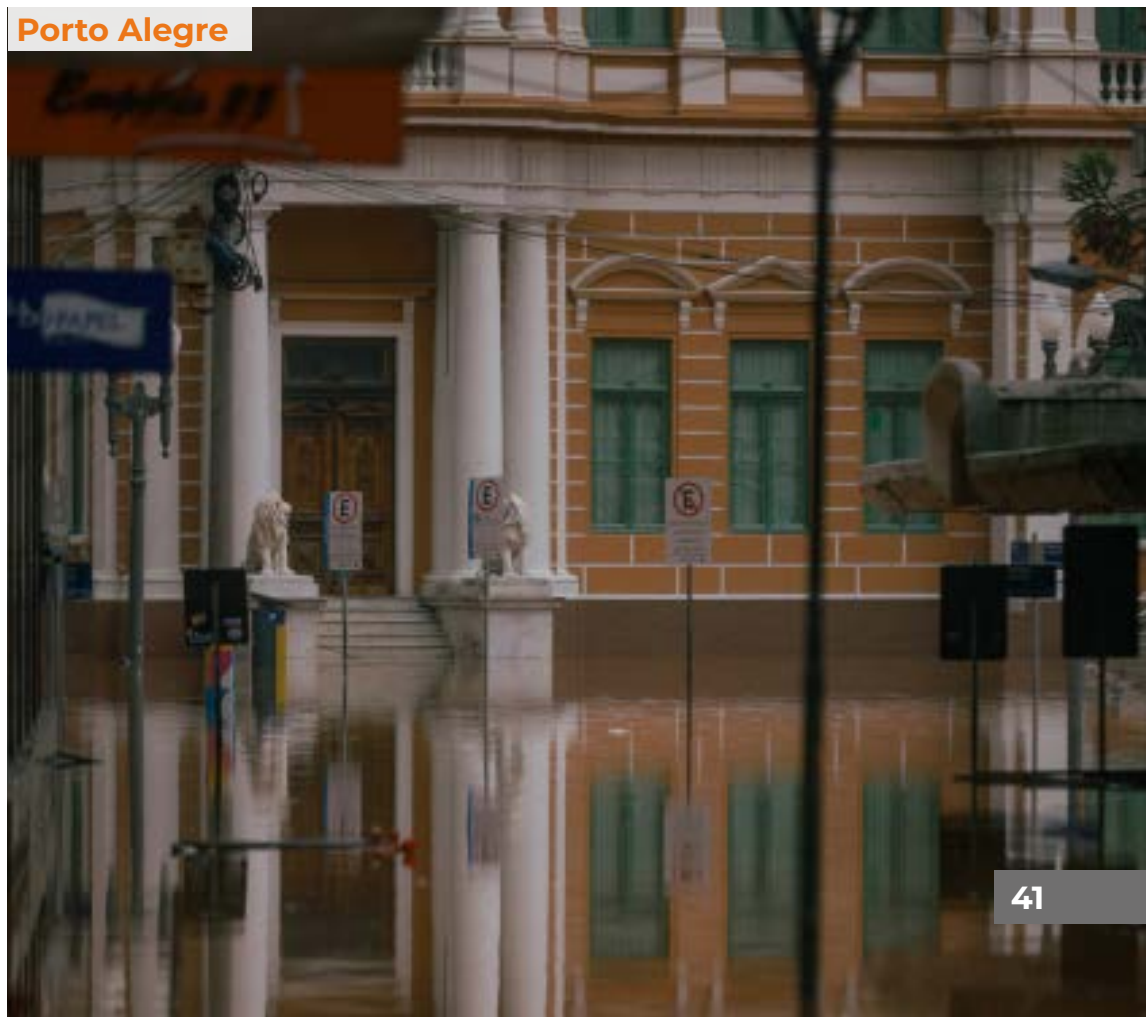

TIAGO COUTINHO/MPRS

Porto Alegre



Porto Alegre

- Em Porto Alegre, MPRS propõe ao Conselho Tutelar, Estado e Conselhos dos Direitos da Criança e do Adolescente um protocolo de atuação conjunta para enfrentamento da crise, especialmente com relação ao acompanhamento de crianças e adolescentes abrigados.
- A pedido do MPRS, o Supremo Tribunal Federal editou resolução estendendo até 10 de maio a suspensão dos prazos processuais aos feitos com atuação do Ministério Público, em atenção ao Estado de Calamidade Pública no RS.

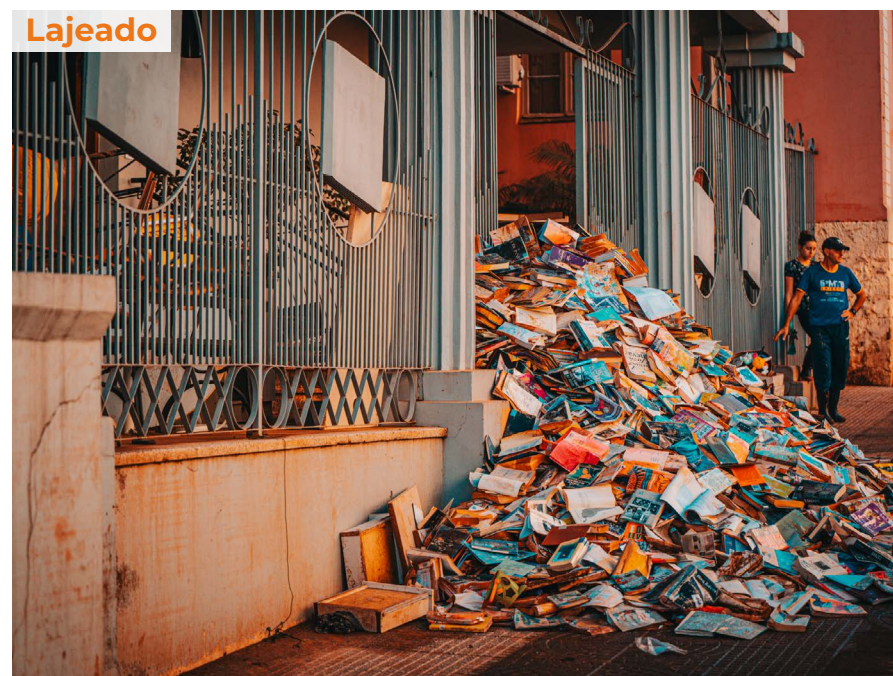

Lajeado



Porto Alegre

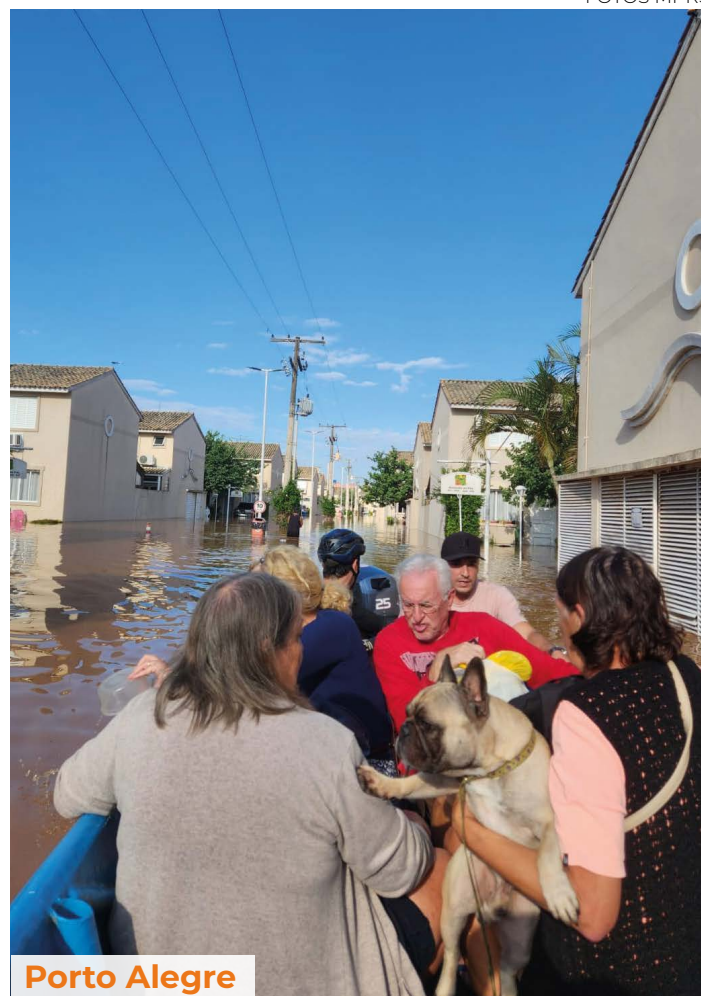

Porto Alegre

● MPRS integra o gabinete de crise capitaneado pelo Comando Militar do Sul e continua a atuar nos resgates.

TIAGO COUTINHO/MPRS



Porto Alegre

● Começam as operações de fiscalização da prática de preços abusivos na Região Metropolitana. Atuação do GAECO em estabelecimentos comerciais com o objetivo de coibir aumentos em combustíveis e itens básicos de alimentação e medicamentos ou produtos de higiene.

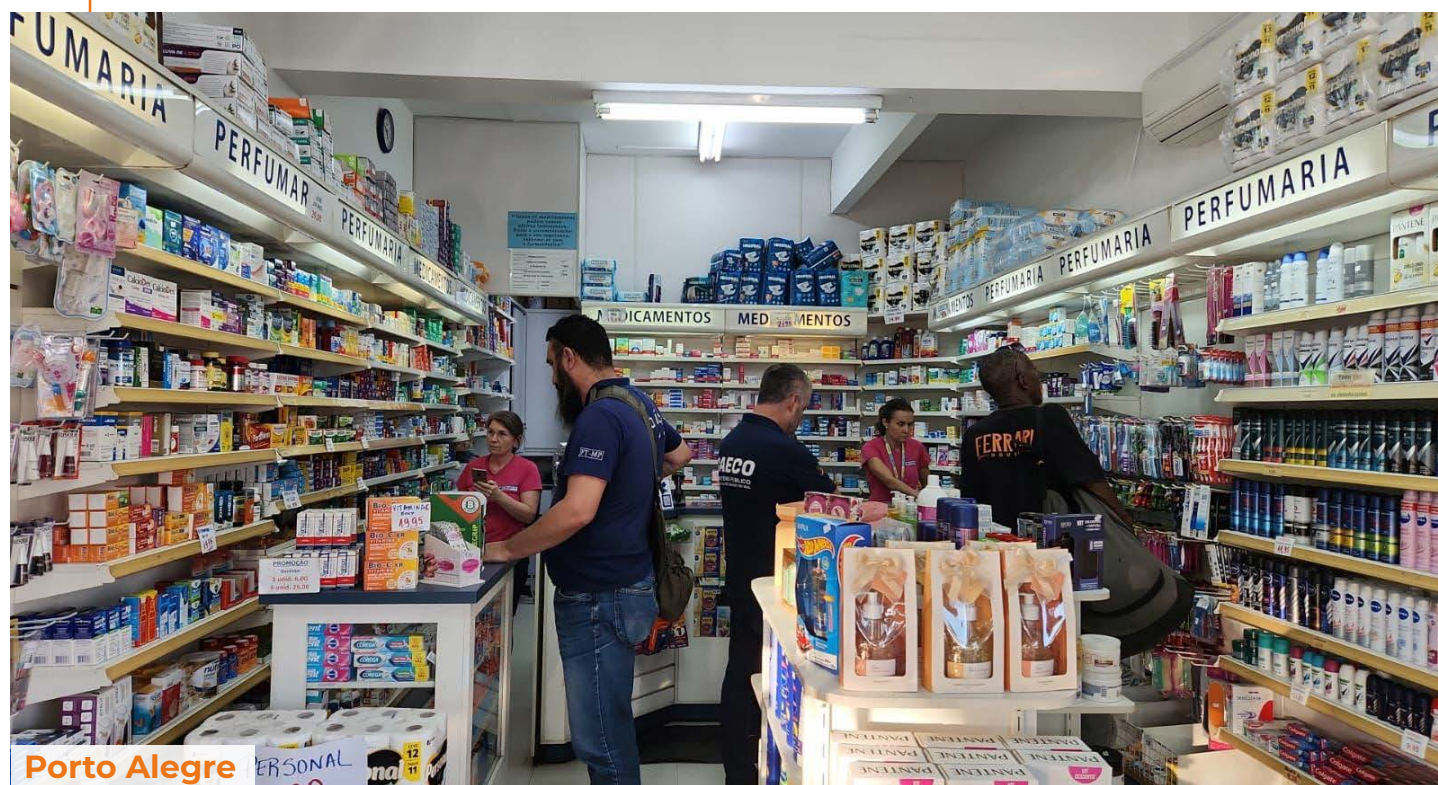

FOTOS MPRS

7 DE MAIO, TERÇA-FEIRA

Porto Alegre

TIAGO COUTINHO/MPRS

- **Nível dos rios segue elevado e bairros inteiros estão inundados em diversos municípios**
- **160 mil desabrigados**



- Membros e servidores do Ministério Público visitam casas geriátricas e abrigos em todas as regiões, levando donativos e identificando as necessidades. Intensificado o trabalho de remoção de idosos das instituições de longa permanência (ILPIs) em áreas de risco de inundação.



Porto Alegre



Porto Alegre



Porto Alegre

FOTOS MPRS

- MPRS cria um canal exclusivo para denúncias de preços abusivos.
- Promotores de Justiça de Santa Cruz do Sul, com atuação em diversas áreas, vistoriam danos causados pelas enchentes em Sinimbu, no Vale do Rio Pardo, um dos municípios mais destruídos. Também passam a integrar o gabinete de crise do governo estadual instalado na região.
- Com articulação do MPRS, foi criado um centro de triagem na Capital para receber crianças e adolescentes resgatados em meio às enchentes sem os seus pais ou responsáveis, com acompanhamento do Conselho Tutelar para localização da família.



FOTOS MPRS



8 DE MAIO, QUARTA-FEIRA

- Mais de 500 mil pessoas seguem sem água no Estado, incluindo 85% da população da Capital
- Inundações chegam ao Sul do Estado



GUSTAVO MANSUR/PALÁCIO PIRATINI

Canoas



LAURO ALVES/SECOM

- MPRS articula junto ao Conselho Nacional do Ministério Público (CNMP) a recomendação para que as unidades do MP brasileiro redirecionem execuções judiciais, indenizações e outros recursos para o auxílio das comunidades gaúchas afetadas, por meio do FRBL a entidades sociais habilitadas.
- Instituição firma termo de cooperação com o Ministério Público do Trabalho (MPT) para viabilizar a destinação de recursos.

GUSTAVO MANSUR/PALÁCIO PIRATINI

Sinimbu





ALEX ROCHA / ASSCOM

- Nas primeiras 24 horas, o canal de denúncias contra abuso de preços gera cerca de 200 reclamações. Equipes vistoriam mais de 80 estabelecimentos, entre mercados, postos de combustíveis e revendas de água e gás. Uma ação conjunta do GAECO com órgãos de defesa do consumidor flagra caminhão-pipa vendendo mil litros de água a R\$ 380, sete vezes acima do praticado antes da enchente. Os fiscais também identificam estabelecimentos vendendo bombonas de água sem nota fiscal e por preços até 10 vezes mais altos.

- Equipes do MPRS acompanham as ações de acolhimento emergencial aos desabrigados no Vale do Sinos, com atenção especial aos idosos, crianças e adolescentes, reforçando necessidade de doações. Em Porto Alegre, GAECO transporta gerador de energia a asilo.
- Instituição concentra esforços para garantir a segurança de pessoas acolhidas e voluntários nos abrigos emergenciais. Promotores de Justiça e servidores do MPRS acompanham o trabalho nos locais diariamente.

FOTOS MPRS



São Leopoldo



São Leopoldo



São Leopoldo



Porto Alegre



Porto Alegre



São Leopoldo



São Leopoldo

FOTOS MPRS

9 DE MAIO, QUINTA-FEIRA

- Mais de 1,7 milhão de pessoas afetadas
- Desabastecimento em supermercados, caos na Região Metropolitana e debandada rumo ao Litoral
- Voluntários atuam nos resgates e na arrecadação e distribuição de donativos



Eldorado do Sul



Eldorado do Sul

FOTOS ASSCOM ELDORADO DO SUL/DIVULGAÇÃO

- MPRS designa promotores para investigar a informação de que municípios gaúchos decretaram situação de calamidade pública sem terem sido diretamente atingidos pelas enchentes. Objetivo é verificar se houve ou não desvio de finalidade, para a adoção das medidas cabíveis.
- MPRS apresenta aos integrantes do grupo de crise organizado pelo Comando Militar do Sul sua atuação para enfrentar os problemas causados pelas enchentes no Estado e, em conversa com uma equipe do Médicos Sem Fronteiras, coloca a instituição à disposição na logística de transporte do grupo na Capital.





- MPRS articula criação de abrigos exclusivos para mulheres e crianças.
- Em todo Estado, equipes de promotores de Justiça, servidores e voluntários fazem reuniões diárias, e com os órgãos e instituições, para definir atuações de apoio aos moradores atingidos, também identificando as principais necessidades mais prioritárias para doações em cada momento.



TIAGO COUTINHO/MPRS



MARCELO OLIVEIRA/ASSCOM



- MPRS disponibiliza ao Ministério dos Direitos Humanos e da Cidadania dois protocolos de reconstrução após desastres, formulados com base na experiência do Vale do Taquari, no ano anterior.
- Promotorias Regionais da Educação fazem diagnóstico da situação das escolas atingidas em todo o Estado, bem como dos alunos, com o intuito de auxiliar nas demandas.
- Ação civil pública com pedido de tutela de urgência ajuizada pelo MPRS, deferida pela Justiça, contra o Município de Santa Maria e moradores de uma região interditada por risco de deslizamentos de terra, além de rompimento de represas e barragem, busca impedir o retorno das pessoas para as áreas de risco. A interdição com consequente evacuação pela Defesa Civil do município foi motivada pelo deslizamento de terra que causou a morte de duas mulheres.
- Articulado pelo MPRS o empréstimo de incubadora de transporte de neonatos pelo Hospital Universitário de Santa Maria à Base Aérea.

10 DE MAIO, SEXTA-FEIRA

- 126 mortos e 141 desaparecidos
- Quase 2 milhões de pessoas afetadas em 441 municípios
- 340 mil pessoas deixaram suas casas e 71 mil estão em abrigos
- Em Lajeado, o MPRS recomenda ao Município que não autorize construções, reconstruções, fracionamento de terras e loteamentos nas áreas de encostas, alagamentos e arrastes. Também, que adote providências no sentido de proteção e afastamento das estruturas públicas desses espaços. Desde 2023, a instituição assumiu o protagonismo nos trabalhos de mitigação e prevenção de novos efeitos adversos dos eventos climáticos.



LUIS GUILHERME ZAMBRZYCKI/PREFEITURA DE SÃO LEOPOLDO





Canoas

FOTOS TIAGO COUTINHO/MPRS



Canoas

Força-tarefa do MPRS visita abrigo de Canoas para verificar situação do espaço.

Porto Alegre





FOTOS MPRS

Estrela



Estrela

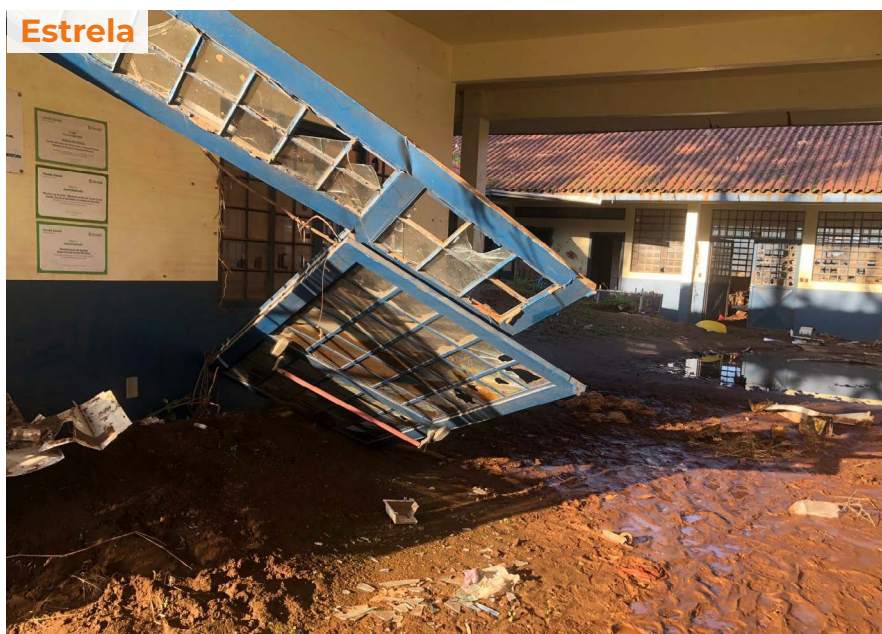

Estrela

- A situação dos animais domésticos perdidos ou abandonados em enchentes e alagamentos exige atenção especial das autoridades, e o MPRS cria uma cartilha com base no Plano Nacional de Contingência de Desastres em massa envolvendo animais, do Conselho Federal de Medicina Veterinária, com orientações específicas para o resgate e manejo.
- Reunião virtual com todos os Conselhos Tutelares atingidos pela enchente para verificação da situação e demandas pendentes.
- Em Sinimbu, a instituição articula o empréstimo de um contêiner com mobiliário para servir de sede provisória do Conselho Tutelar e Centro de Referência de Assistência Social.

11 DE MAIO, SÁBADO

- 136 mortos
- 125 desaparecidos
- 2 milhões de pessoas afetadas em 446 municípios
- 537 mil pessoas fora de casa e 81 mil alojadas em abrigos



Porto Alegre



Porto Alegre

FOTOS TIAGO COUTINHO/MPRS

- Nas redes sociais, a instituição divulga cuidados a serem tomados em situações de alagamentos, para evitar doenças como leptospirose e tétano.
- Força-tarefa do MPRS, com o apoio dos MPs de Santa Catarina e Minas Gerais, visita abrigos em Canoas, na Região Metropolitana de Porto Alegre, para reforçar a atuação da instituição no município que foi duramente afetado pela enchente e conhecer de perto as necessidades das famílias.
- A partir de tratativas com o gabinete de crise local, o MPRS em Alvorada expede recomendação aos responsáveis pelos abrigos, estabelecendo sugestões de regras de convivência, como horários de silêncio e de entrada e saída, a fim de orientar e colaborar com a organização dos espaços. Em caso de descumprimento, os responsáveis são orientados a pedir auxílio às forças de segurança.



Canoas



Canoas



Canoas



Canoas

FOTOS MPRS

12 DE MAIO, DOMINGO



Lajeado

ÓRION FILMES/PREFEITURA DE LAJEADO



Pelotas

MICHEL COVELLO/PREFEITURA DE PELOTAS

- As enchentes avançam no Sul do Estado
- 145 mortos e 132 desaparecidos
- Mais de 81 mil pessoas em abrigos em todo o Rio Grande do Sul

Grupo de trabalho, com participação do MPRS, entrega Protocolo de Proteção às Mulheres e Crianças em Situações de Emergência Climática ao governo federal, contendo recomendações para o atendimento a mulheres e meninas que sofreram o impacto direto ou indireto das inundações no Estado – em áreas atingidas, deslocadas, em abrigos temporários ou acolhidas em casas de familiares e amigos.

Vistoria ao local de acolhimento de animais recolhidos em situação de vulnerabilidade pelas enchentes, na Universidade Federal de Santa Maria.



Lajeado

FOTOS ÓRION FILMES/ASSCOM



Pelotas

MICHEL COVELLO/PREFEITURA DE PELOTAS

13 DE MAIO, SEGUNDA-FEIRA

- 147 mortos e 127 desaparecidos
- 447 municípios afetados
- 46 municípios em estado de calamidade e 320 em situação de emergência

- MPRS visita locais afetados por deslizamentos, na Serra, e coordena equipe de resgate de moradores em áreas de risco na região do canal São Gonçalo, em Pelotas.



FOTOS MPRS



Caxias do Sul



Caxias do Sul

FOTOS MPRS



Pelotas

MICHEL COVELLO/PREFEITURA DE PELOTAS

- O MPRS e o governo federal, por meio do Sistema Único de Assistência Social (SUAS), elaboram uma série de recomendações para o funcionamento de alojamentos provisórios de crianças e adolescentes desacompanhados.

- Articulação do MPRS garante chegada de roupas, alimentos e medicamentos aos mais de 800 desabrigados e 1 mil pessoas em situação de vulnerabilidade no município de Nova Santa Rita, localizado na Região Metropolitana de Porto Alegre, que ficou praticamente isolado.

- O MPRS e o Município de Porto Alegre assinam acordo para isentar do pagamento de água e esgoto os consumidores atingidos pelas cheias na Capital, incluindo os abrigos temporários cadastrados, até o fim do acolhimento.

- Em Santa Cruz do Sul, onde o MPRS integra o Grupo Estadual de Crise, na Unisc, uma das medidas é tomar providências para o retorno do abastecimento de água e luz, além da fiscalização de áreas de risco.



GUSTAVO MANSUR/PALÁCIO PIRATINI

- Em Sinimbu, no Vale do Rio Pardo, uma das cidades mais devastadas na catástrofe, MPRS realiza vistoria para a reestruturação de pontes e confere situação dos abrigos. Além disso, a instituição segue resgatando vítimas, arrecadando e distribuindo doações.

14 DE MAIO, TERÇA-FEIRA

- 149 mortes e 122 pessoas desaparecidas
- 617 mil pessoas fora de suas casas

Porto Alegre



Porto Alegre





Porto Alegre



TIAGO COUTINHO/MPRS

MPRS e MPF definem segurança pública e estruturação dos abrigos temporários como áreas de atuação prioritárias para minimizar consequências das enchentes.

Palmares do Sul



FOTOS MPRS

Palmares do Sul



Email criado pelo MPRS (desaparecidos@mprs.mp.br) passa a ser um canal para localização e identificação de desaparecidos nas enchentes do Estado. Pela iniciativa conjunta dos MPs gaúcho e do RJ, do Ministério dos Direitos Humanos e da Cidadania e Sistema Nacional de Localização e Identificação de Desaparecidos (SINALID), as demandas encaminhadas para o Disque 100, são replicadas para o email do MPRS.

Em Rio Grande, instituição participa de missão integrada com a Marinha do Brasil, Prefeitura e Defesa Civil municipal, que consiste em um sobrevoo das ilhas para vistoriar os acessos terrestres. Também leva mantimentos às pessoas que tiveram condições de permanecer nas localidades.



Lajeado

ÓRION FILMES/ASSCOM

● Aplicativo desenvolvido pelo MPRS permite acompanhamento em tempo real da situação dos abrigos emergenciais de Porto Alegre. Alimentada pelos promotores de Justiça, a ferramenta mostra uma linha do tempo do abrigo, com informações como o número de abrigados, as principais necessidades e outras questões urgentes.

● Com nova cheia, MPRS inspeciona todos os abrigos temporários de São Sebastião do Caí, com cerca de 100 famílias que tiveram as casas completamente destruídas e visita a central de triagem e doações de roupas.



São Sebastião do Caí



São Sebastião do Caí

FOTOS MPRS

● Força-tarefa do MPRS formada por 30 promotores, assessores e agentes de segurança, em parceria com o MPSC e o Exército Brasileiro, leva auxílio humanitário e diversos mantimentos e materiais para famílias vítimas da enchente na Vila dos Sargentos, zona sul de Porto Alegre, que ficou isolada, com acesso apenas por barco ou caminhão das Forças Armadas. A equipe do GAECO também realiza ação na zona norte da cidade.

TECNOLOGIA:

SOS Abrigos: aplicativo desenvolvido em parceria com o Google para mapeamento e concentração das informações relativas à situação de ocupação cada um dos abrigos emergenciais, sendo as informações inseridas pelos promotores de Justiça a partir das visitas realizadas.

SOS Maps: plataforma desenvolvida em parceria com iMaps, QlikBrasil, Google Brasil e SOS-RS que reúne as necessidades dos 800 abrigos cadastrados, lista as principais demandas e mostra o que está faltando e o que está sobrando em determinado local e que pode ser redistribuído.

Apoio Enchentes RS: ferramenta que conecta os abrigos emergenciais que recebem pessoas atingidas pelas enchentes, que se cadastram e elencam suas necessidades, com pessoas ou empresas interessadas em ajudar, concretizando as doações com a anuência do MPRS. Desenvolvido em parceria com a empresa GX2 Tecnologia, PUCRS, SUCEsu, Procempa e DataCentrics.

Abrigo dos Animais RS: aplicativo desenvolvido pelo MPRS que possibilita o cadastramento dos locais destinados ao acolhimento dos animais resgatados, sendo possível inserir diversas informações que auxiliam no diagnóstico da situação e construção de futuro encaminhamento.

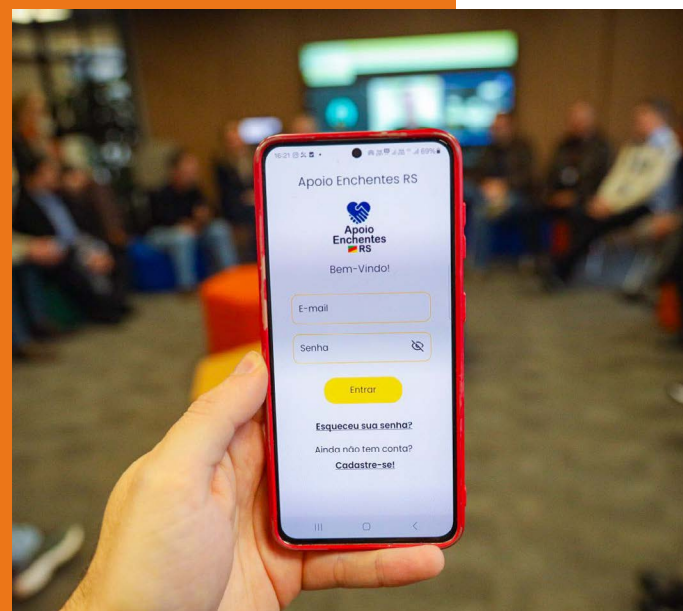

Porto Alegre



Porto Alegre



Porto Alegre

FOTOS TIAGO COUTINHO/MPRS

15 DE MAIO, QUARTA-FEIRA

- 449 municípios afetados
- Na Capital, cheia atinge mais da metade dos bairros

TIAGO COUTINHO/MPRS

Porto Alegre





Pelotas

- No Sul do Estado, MPRS orienta evacuação das áreas de risco.
- Atuação coordenada dos setores de TI dos MPs gaúcho e de Pernambuco permite a retomada do funcionamento do sistema da instituição voltado aos expedientes extrajudiciais, potencializando a atuação. O acesso ocorre através do data center instalado no MPPE.

FOTOS MICHEL COVELLO/PREFEITURA DE PELOTAS



Pelotas

- O MPRS em São Gabriel, em parceria com demais órgãos e com a empresa de saneamento, lança programa de isenção da tarifa de água para vítimas da enchente no município da Fronteira Oeste. A medida beneficia cerca de 460 moradores de residências alagadas.
- Junto com o MPF, o MPRS apresenta ao governo estadual sugestões para abrigos temporários e a segurança das áreas. Também destaca a necessidade urgente de se atender as demandas de moradia nos meses seguintes.
- A pedido do MPRS, a Justiça determina o restabelecimento da linha telefônica que garante o serviço 190 da Brigada Militar, em Pelotas.



ÓRION FILMES/ASSCOM

A photograph of a flooded urban street in Porto Alegre, Brazil. The water is murky brown and reflects the surrounding buildings and sky. On the left, a modern building with a grid-like facade stands behind some trees. On the right, another large building is visible. A white truck is partially submerged in the water on the right side of the frame. The sky is blue with scattered white clouds. The text 'Porto Alegre' is overlaid in an orange box in the top left corner.

Porto Alegre

TIAGO COUTINHO/MPRS

16 DE MAIO, QUINTA-FEIRA

- 151 mortos e 104 desaparecidos
- 460 municípios afetados e mais de 2,2 milhões de pessoas atingidas
- 77.199 pessoas em abrigos

Porto Alegre



Porto Alegre

TIAGO COUTINHO/MPRS



- Para garantir a manutenção da segurança pública no Estado, o MPRS pede a reavaliação das diretrizes do Conselho Nacional de Justiça (CNJ) para os sistemas penal e socioeducativo durante as enchentes. A interpretação do ato, que orientou a máxima excepcionalidade de novas ordens de prisão preventiva e de reavaliação das prisões provisórias, entre outras medidas, poderia resultar na adoção de uma política de desencarceramento. O MP defende a realocação dos presos atingidos pelas enchentes em outras casas prisionais.
- Força-tarefa possibilita restabelecer as estruturas de rede e sistemas do MPRS e as operações da sede institucional, na Capital gaúcha.



Guaíba



Porto Alegre



Canoas



Canoas

FOTOS MPRS

Porto Alegre



Fundo para Reconstituição de Bens Lesados (FRBL) repassa valores para aquisição emergencial, pelo Corpo de Bombeiros, de sete embarcações: dois barcos e cinco botes, com o objetivo de fortalecer as buscas, salvamentos e resgates, diminuindo o tempo de resposta em catástrofes.

- Força-tarefa do GAECO, com MPSC e Força Nacional de Segurança, visita abrigos em Eldorado do Sul, Guaíba, São Jerônimo e Charqueadas, na Região Metropolitana.
- MPRS em Santa Maria e Executivo municipal tratam da definição de critérios e implementação do aluguel social, articulado a partir de destinação de valores em depósitos judiciais em processos em relação à Corsan.



Canoas

GUSTAVO MANSUR/PALÁCIO PIRATINI



Porto Alegre

GUSTAVO MANSUR/PALÁCIO PIRATINI

17 MAIO, SEXTA-FEIRA

- 154 mortos e 104 desaparecidos
- 461 municípios afetados
- 82.666 pessoas e 12.108 animais resgatados
- Dezoito perfis falsos em redes sociais são bloqueados a pedido do MPRS por desvio de doações por pix, bem como 163 chaves utilizadas pelos estelionatários. Foi determinado também o sequestro de valores transferidos ilegalmente para as contas bancárias.

Instituição adere à campanha para emissão de documentos oficiais para desabrigados.

Visita técnica para avaliar o sistema de diques de São Leopoldo e Novo Hamburgo, parcialmente rompido pelas inundações.

São Leopoldo



MPRS

MICHEL COVELLO/PREFEITURA DE PELOTAS

Pelotas



Porto Alegre





- GAECO sobrevoa áreas alagadas em Pelotas para conferir a situação das regiões mais atingidas pela enchente, a fim de verificar locais mais afetados – Colônia Z3, Praia do Laranjal e balneários Santo Antônio e Valverde – e a extensão exata da área inundada, a situação dos diques, além de auxiliar com resgates e prestação de serviços.
- MPRS e MPF se reúnem com governo gaúcho para tratar de uma política estadual de acolhimento de animais desabrigados pela enchente e as medidas necessárias para sua implementação, incluindo a busca de recursos.

MICHEL COVELLO/PREFEITURA DE PELOTAS

Pelotas



Canoas



GUSTAVO MANSUR/PALÁCIO PIRATINI

18 DE MAIO, SÁBADO

- 155 mortos
- Prejuízo estimado pelos municípios é de R\$ 9,6 bilhões
- 105 mil moradias afetadas e 9,2 mil destruídas



Pelotas

MICHEL COVELLO/PREFEITURA DE PELOTAS

Eldorado do Sul





- Força-tarefa da fiscalização dos preços abusivos fiscaliza 300 estabelecimentos e autua 65 desde a criação do canal exclusivo para denúncias.
- Acordo com o MPRS isenta das tarifas de água e esgoto nas áreas afetadas pelas enchentes em Porto Alegre e outras regiões do Estado.



FOTOS ISMAEL SALVATORI/PREFEITURA DE ESTRELA



19 DE MAIO, DOMINGO

- 157 mortos e 88 feridos
- 463 municípios afetados



Porto Alegre

TIAGO COUTINHO/MPRS

- MPRS atua na organização da recepção, alojamento e encaminhamento dos voluntários do comboio da saúde, de Florianópolis, aos locais mais necessitados em São Sebastião do Caí. O grupo de 13 profissionais, entre médicos, fisioterapeutas, enfermeiros, nutricionistas, educadores físicos e dentistas de Santa Catarina também doa medicamentos e produtos de higiene pessoal.



Estrela

ISMAEL SALVATORI/PREFEITURA DE ESTRELA



Canoas

GUSTAVO MANSUR/PALÁCIO PIRATINI

20 DE MAIO, SEGUNDA-FEIRA

- Primeira morte por leptospirose relacionada à tragédia ambiental
- 463 municípios afetados
- Na Região Central, o MPRS esteve nas áreas mais atingidas do interior do município de Agudo, também devastado pela cheia do Rio Jacuí e do Arroio Corupá e pelos deslizamentos decorrentes das fortes chuvas na região. Foram ouvidos moradores acerca das dificuldades enfrentadas com o bloqueio de estradas, queda de pontes e, ainda, destruição parcial ou total de casas, lavouras e galpões de propriedades particulares, a fim de fomentar as políticas públicas mais urgentes.

Roca Sales



MPRS

- Força-tarefa do MPRS, com procuradores, promotores e servidores de Porto Alegre, visita cidades de Lajeado, Muçum, Roca Sales, Encantado e Arroio do Meio, no Vale do Taquari e, juntamente com promotores que atuam localmente, define como prioridade a construção de moradias.



Lajeado

JÚLIA LEMOS/MPRS

21 DE MAIO, TERÇA-FEIRA

- 161 mortes e 82 desaparecidos
- 467 municípios atingidos



GUSTAVO MANSUR/PALÁCIO PIRATINI

- MPRS acompanha negociações para realocação voluntária das famílias com crianças autistas em Canoas para um abrigo exclusivo.



TIAGO COUTINHO/MPRS

- Em Caxias do Sul, instituição faz visita de monitoramento aos abrigos de animais resgatados nas enchentes.
- Força-tarefa coordenada pelo MPRS, com órgãos de defesa do consumidor, autua empresa de caminhão-pipa que estava coletando água do sistema público em Porto Alegre e revendendo para condomínios residenciais.

22 DE MAIO, QUARTA-FEIRA

- Nível do Lago Guaíba atinge menos de 4 metros pela primeira vez desde 2 de maio
- 78 municípios em estado de calamidade e 340 em situação de emergência
- Em visita a mais de 10 abrigos exclusivos para mulheres e crianças na Capital, MPRS verifica necessidades dos locais, desde infraestrutura até doações, bem como segurança.
- MPRS em Canoas ajuíza ação civil pública, acolhida pela Justiça, para que uma recém-nascida, de parto cesáreo prematuro, e sua mãe sejam transferidas, urgentemente, do ginásio da Ulbra para alojamento em instituição adequada, até que a família possa retornar a sua casa, atingida pela enchente.



ISMAEL SALVATORI/PREFEITURA DE ESTRELA

An aerial photograph showing a flooded area with murky brown water. A small boat with two people is in the upper right, moving towards the left. A car is partially submerged in the upper left corner. The water surface is covered in ripples and reflects the sunlight.

Canoas

LAURO ALVES/SECOM

23 DE MAIO, QUINTA-FEIRA

- Na Capital, bairros da área central ficam novamente alagados e inundação atinge novas áreas da zona sul
- 469 municípios afetados e número de mortos sobe para 163; e 64 pessoas estão desaparecidas

- MPRS e governo do Estado assinam a ordem de início das obras de 38 casas definitivas na cidade de Arroio do Meio, no Vale do Taquari, em um total de R\$ 5 milhões, recursos oriundos do Fundo para Reconstituição de Bens Lesados (FRBL).

- Em Lajeado, MPRS utiliza prática restaurativa de círculos de conversa com moradores de bairro fortemente atingido, em relação à necessidade de melhorias na estrutura do abrigo provisório, onde famílias aguardam definição sobre auxílios e políticas habitacionais.

- Reunião técnica no Palácio do MPRS discute recuperação do Estado. Empresa parceira que atuou na reconstrução de Nova Orleans, nos Estados Unidos, apresenta 10 eixos temáticos para serem trabalhados.

- Equipe do GAECO resgata crianças na zona sul de Porto Alegre.



TIAGO COUTINHO/MPRS



MPRS

24 DE MAIO, SEXTA-FEIRA

- Com o retorno das chuvas fortes, novas áreas no Sul do Estado tiveram de ser evacuadas
- 75 bloqueios em rodovias estaduais e federais

ISMAEL SALVATORI/PREFEITURA DE ESTRELA

Estrela





Porto Alegre

- Site da instituição passa a operar normalmente, retomando os canais oficiais de denúncias.
- Promotoria de Santa Maria investiga denúncia de que vereadores estariam direcionando doações para favorecimento político



Porto Alegre

TIAGO COUTINHO/MPRS

25 DE MAIO, SÁBADO

- 166 mortos e 61 pessoas desaparecidas
- 469 municípios atingidos
- 2,3 milhões de gaúchos afetados
- 581 mil pessoas desalojadas e 55 mil em abrigos



LAURO ALVES/SECOM

Estrela



Eldorado do Sul

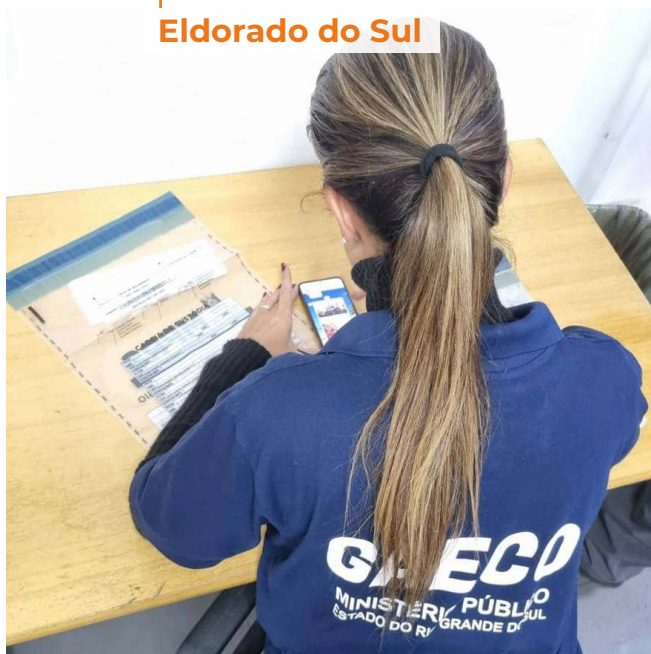

Eldorado do Sul

- GAECO deflagra operação contra desvio de doações em Eldorado do Sul com fins eleitorais. Três agentes públicos, entre eles dois pré-candidatos às eleições, são afastados.



Eldorado do Sul

- Instituição coordena a operação de transferência de animais resgatados em Eldorado do Sul, que estavam em condições precárias, para um abrigo na Capital.



Barra do Ribeiro

FOTOS MPRS

26 DE MAIO, DOMINGO

- 169 mortos
- 112 mil pessoas sem energia elétrica em todo o Rio Grande do Sul

GUSTAVO MANSUR/PALÁCIO PIRATINI

Putinga



- Combate ao desvio de donativos aos atingidos tem continuidade com operações em Cachoeirinha e Barra do Ribeiro.



Cachoeirinha



Cachoeirinha



Barra do Ribeiro



Barra do Ribeiro

FOTOS MPRS



Barra do Ribeiro

27 DE MAIO, SEGUNDA-FEIRA

- Comunidades contabilizam os estragos da maior tragédia socioambiental da história do Rio Grande do Sul.

Faxinal do Soturno





- Em diversos municípios, MPRS faz campanha de doação de material escolar para estudantes atingidos pelas enchentes.
- Retomada as atividades na sede institucional do MPRS.



Porto Alegre



Santa Cruz do Sul

FOTOS MRPS

28 DE MAIO, TERÇA-FEIRA

- Articulação para reconstrução das cidades em todas as frentes passa a ser o foco da atuação do MPRS.
- Administração Superior do MPRS, Associação do MP e entidades de classe articulam campanha Te Une MP, de auxílio a integrantes da instituição atingidos pelas enchentes.

Porto Alegre



Porto Alegre



FOTOS TIAGO COUTINHO/MPRS

Porto Alegre



TIAGO COUTINHO/MPRS

29 DE MAIO, QUARTA-FEIRA

- Enchentes completam um mês com 473 dos 497 municípios gaúchos afetados

- MPRS vistoria dique do Arroio Sarandi e faz visita técnica de início das operações de abrigo exclusivo para mulheres e crianças na Capital.
- Com articulação do MPRS, é inaugurada a Casa Violeta em Porto Alegre, para receber aproximadamente 190 mulheres e crianças.



FOTOS MPRS

30 DE MAIO, QUINTA-FEIRA

- Instituições, Poderes e voluntários se mobilizam em torno da reconstrução.



FOTOS TIAGO COUTINHO/MPRS

Porto Alegre



- Comitativa do MPRS participa de reunião na sede da Secretaria Extraordinária de Apoio e Reconstrução para tratar de ações efetivas para resolver os problemas causados pela enchente que atingiu o Estado. Juntamente com o MPF, a instituição elenca preocupações sobre os efeitos das cheias em diferentes regiões do Estado e oferece uma parceria para colaborar neste trabalho.

Porto Alegre



31 DE MAIO, SEXTA-FEIRA

- Com contribuição do MPRS, que integrou o grupo de trabalho Animais em Abrigos, governo lança o Plano Estadual de Ações de Resposta à Fauna, ocasião em que o FRBL recebe projeto para castração de animais abrigados. Fundo presidido pela instituição custeia mais de 3,3 mil castrações.

Lajeado

ÓRION FILMES/PREFEITURA DE LAJEADO



Santa Cruz do Sul

PREFEITURA DE SANTA CRUZ DO SUL

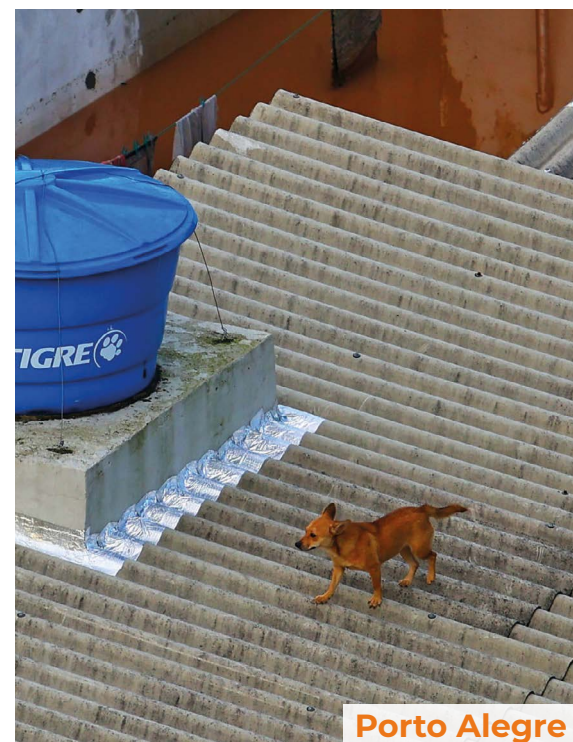

Porto Alegre

LAURO ALVES/DIVULGAÇÃO

- Após vistorias e articulação com Executivo de Sinimbu, MPRS destina R\$ 120 mil proveniente de um termo de ajustamento de conduta para aquisição de equipamentos de informática para entidades municipais de saúde e educação.
- MPRS acompanha transparência das dispensas de licitação pelo Município de Silveira Martins, duramente atingido pelo desastre. O assunto é tema do seminário Licitações e Contratações Públicas durante Estado de Calamidade e Impactos da Medida Provisória 1.221/2024, na sede do MPRS.

ALEX ROCHA/PREFEITURA DE POA

Porto Alegre



7 DE AGOSTO, QUINTA-FEIRA

● Animais desabrigados pelas enchentes é tema de reunião entre MPRS e governo do Estado



Porto Alegre

FOTOS TIAGO COUTINHO/MPRS

10 DE OUTUBRO, QUINTA-FEIRA

● MPRS firma cooperação com empresa AECOM para auxílio técnico na reconstrução do Estado após desastres climáticos

Porto Alegre



PRIORIDADE INSTITUCIONAL

A atuação do Ministério Público do Rio Grande do Sul na mitigação dos efeitos das mudanças climáticas antecede as enchentes de maio de 2024 e seguirá como uma prioridade institucional.

O MPRS mantém e manterá seu compromisso permanente com ações estratégicas e articuladas nessa área, reafirmando seu papel na defesa do meio ambiente e da sociedade.



MPRS
Ministério Público
do Rio Grande do Sul



MPRS
Ministério Público
do Rio Grande do Sul