



# **Serviço de Família Acolhedora**

**Abrigo João Paulo II**

**“A Experiência de Porto Alegre”**

**Suzana Pellegrini**  
**POA, abril de 2022**

# Breve histórico

2017-  
Grupo de  
trabalho PL

2019 –  
aprovação  
Lei Municipal

2019 –  
assinatura  
da  
parceria

2020 –  
primeiro  
acolhimento

2021 –  
Fortalecimento  
da equipe

2022 –  
Crescimento  
sustentável

# Dados sobre as FAs até o momento

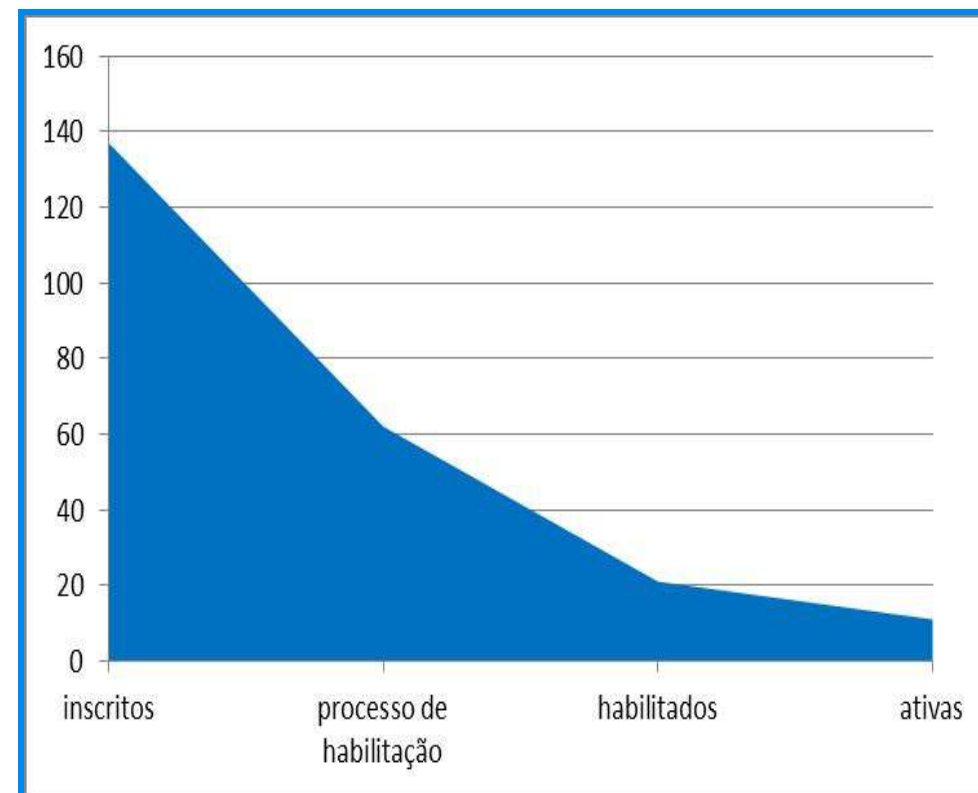

# Total Acolhidos FA de março de 2020 até 2022

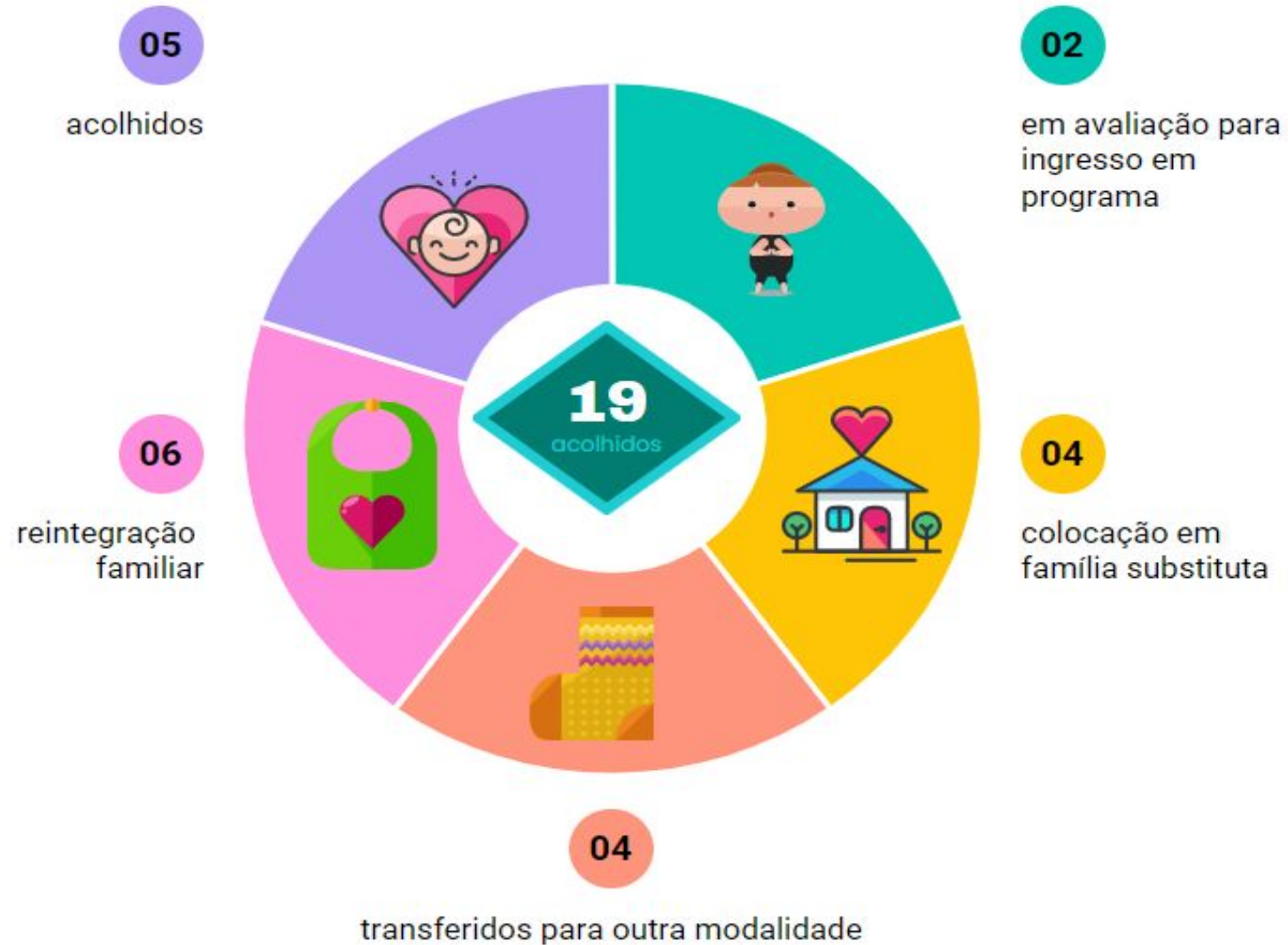





- Seleção: momento específico para explicar o básico;  
formulário incluindo aspectos da rotina;
- Capacitação: utilizar recursos vivenciais que provoquem a reflexão e a possibilidade de falar de temas delicados;
- Acompanhamento: sistemático, mais intenso no período de adaptação e desligamento;  
construção de vínculo da equipe com a criança;
- Desligamento: momento sempre delicado;  
escuta dos sentimentos da FA;  
preparação da criança em conjunto com a FA.





**Visita da FA na FO  
durante  
exp. familiar**



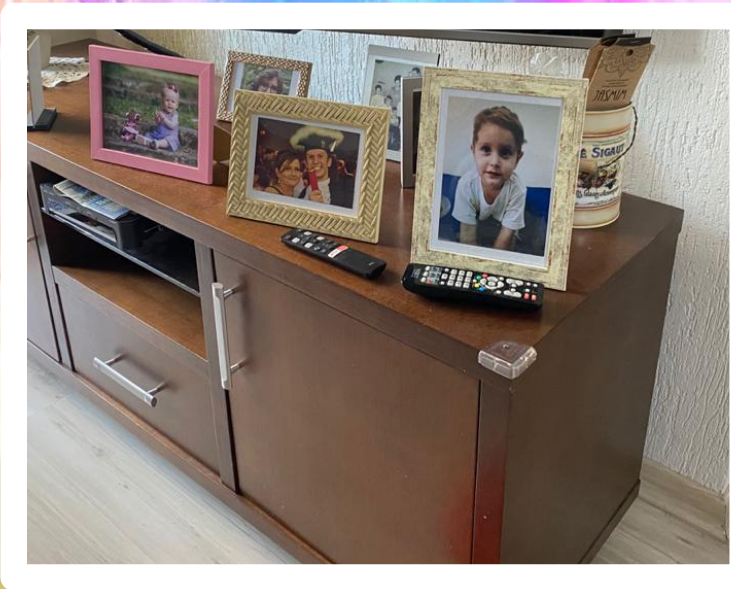

**Preparação para receber a criança na FA**



# Álbum do Desligamento





# Principais avanços e desafios



## Avanços:

- Ampliação do número de famílias;
- Experiência construída;
- Aproximação maior com JIJ;
- Acolhimento da primeira adolescente;
- Dois “segundos” acolhimentos em FA

## Desafios:

- Melhorar e ampliar a divulgação;
- Ampliar nº de FAs;
- Rever nº de metas – normativa;
- Constituição de uma comissão de acompanhamento do SFA.

Instituto Pobres Servos da Divina Providência

**Abrigo**  
**João Paulo II**



---

**MUITO OBRIGADA!**

Contato:

[4034@pobresservos.org.br](mailto:4034@pobresservos.org.br)



**Família Acolhedora**

Porto Alegre/RS